

SOCIETÀ ITALIANA DI ORTOPEDIA E MEDICINA

VI CONGRESSO OrtoMed

PALAZZO DEGLI AFFARI - FIRENZE 15- 17 DICEMBRE 2011

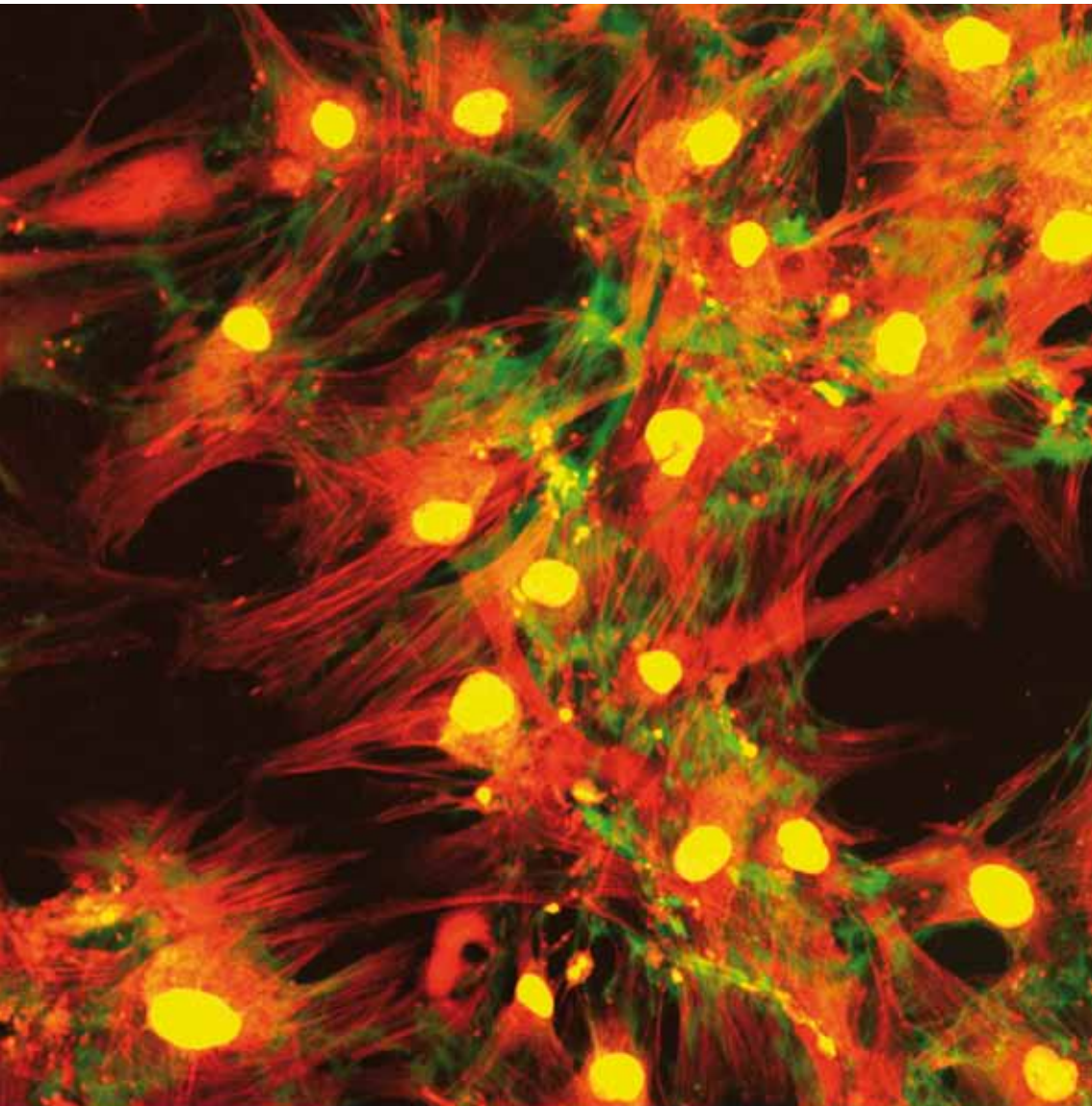

Programma Preliminare

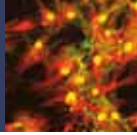

CONSIGLIO DIRETTIVO

Presidente

Paolo Tranquilli Leali

Direttore Esecutivo

Maria Luisa Brandi

Segretario Generale

Laura Masi

Consiglieri

Antonio Capone

Paolo Cherubino

Roberto Civinini

Annamaria Colao

Francesco Conti

Alberto Falchetti

Sandro Giannini

Giulio Guido

Marco Italo Gusso

Massimo Innocenti

Giovanni Iolascon

Salvatore Masala

Ranuccio Nuti

Sergio Ortolani

Vittorio Patella

Giovan Battista Rini

Umberto Tarantino

Paolo Tonelli



RELATORI E MODERATORI

Kristina Akesson (Sweden)
Gianni Amunni (Firenze)
Emanuela Bartolozzi (Firenze)
Enrico Benvenuti (Firenze)
Maurizio Bertoni (Firenze)
Diana Bianchedi (Roma)
Dennis Black (USA)
Lorenzo Bonamassa (Firenze)
Gemma Brandi (Firenze)
Maria Luisa Brandi (Firenze)
Daniele Cammelli (Firenze)
Giuseppina Campisi (Palermo)
Rodolfo Capanna (Firenze)
Antonio Capone (Cagliari)
Stefania Ciolli (Firenze)
Simone Ciuffi (Firenze)
Roberto Civinini (Firenze)
Annamaria Colao (Napoli)
Francesco Conti (Roma)
Lorenzo Corbetta (Firenze)
Claudio Costa (Imola, BO)
Orazio De Lucia (Milano)
Vincenzo Denaro (Roma)
Giovanni Donati Sarti (Perugia)
Alberto Falchetti (Firenze)
Alfonso Fasano (Roma)
Carmelo Erio Fiore (Catania)
Alessandro Franchi (Firenze)
Bruno Frediani (Siena)
Maria Fusaro (Padova)
Aldo Gallo (Torino)
Sandro Giannini (Bologna)
Giulio Guido (Pisa)
Marco Italo Gusso (Firenze)
Philippe Hernigou (France)
Massimo Innocenti (Firenze)
Giovanni Iolascon (Napoli)
Elizaveta Kon (Bologna)
Giorgio La Villa (Firenze)
Giacomo Laffi (Firenze)
Beata Lecka-Czernik (USA)
Stefano Lello (Roma)
Giuseppe Umile Longo (Roma)
Niccolò Marchionni (Firenze)
Laura Masi (Firenze)
Daniela Merlotti (Siena)
Gianni Messeri (Firenze)
Silvia Migliaccio (Roma)
Alberto Migliore (Roma)
Enrico Mini (Firenze)
Giovanni Minisola (Roma)
Salvatore Minisola (Roma)
Luigi Moro (Trieste)
Nicola Napoli (Roma)
Niccolò Nuti (Siena)
Ranuccio Nuti (Siena)
Sergio Ortolani (Milano)
Silva Ottanelli (Firenze)
Barbara Pacchetti (Milano)
Pietro Pasquetti (Firenze)
Vittorio Patella (Bari)
Ivana Pela (Firenze)
Luca Pietrogrande (Milano)
Vilma Pinchi (Firenze)
Prisco Piscitelli (Firenze)
Luigi Repace (Perugia)
Giovan Battista Rini (Palermo)
Marco Romoli (Chianciano Terme, SI)
Maurizio Rossini (Verona)
Oana Sacu (Chianciano Terme, SI)
Giulio Severi (Firenze)
Federico Spandonaro (Roma)
Annalisa Tanini (Firenze)
Umberto Tarantino (Roma)
Alessandro Terreni (Firenze)
Paolo Tonelli (Firenze)
Paolo Tranquilli Leali (Sassari)
Fabio Vescini (San Donà di Piave, VE)
Paolo Vescovi (Parma)
Reinhold Vieth (Canada)

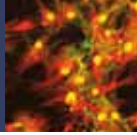

13.30 Cerimonia di Apertura

I SIMPOSIO

Le Cellule Osteoformatrici: I Nuovi Attori

Moderatori: Annamaria Colao e Sandro Giannini

14.00 Osteociti: I Direttori d'Orchestra
Luigi Moro

14.15 Gli Adipociti Sottocutanei Possono Diventare Osteoblasti
Simone Ciuffi

14.30 Bone Marrow Adipose Cells: The Energy Explanation
Beata Lecka-Czernik

14.45 Cosa Possiamo Fare Oggi in Termini di Terapie Cellulari
Elizaveta Kon

15.00 Discussione

LETTURA

Moderatore: Laura Masi

15.10 PTH 1-84: Ricostruzione Ossea come Obiettivo della Terapia per l'Osteoporosi Severa
Fabio Vescini

II SIMPOSIO

Il Percorso del Paziente Fratturato

Moderatori: Niccolò Marchionni e Umberto Tarantino

15.40 The Fracture Unit Concept
Kristina Akesson

15.55 Il Progetto T.A.R.Ge.T della Regione Toscana
Prisco Piscitelli

16.10 L'Iniziativa della Regione Veneto
Maurizio Rossini

16.25 L'Unità Ortogeriatrica
Enrico Benvenuti

16.40 Discussione

III SIMPOSIO

La Protesi Dolorosa

Moderatori: Marco Italo Gusso e Vittorio Patella

- 16.50 Definizione di Protesi Dolorosa
Massimo Innocenti
- 17.05 L'Uso dei Bisfosfonati nella Protesi Dolorosa
Giovanni Iolascon
- 17.20 Il Progetto BonOrto Definisce lo Stato dell'Arte
Prisco Piscitelli
- 17.35 Discussione

LETTURA

Moderatore: Gianni Messeri

- 17.45 I Marcatori Biochimici nel Follow-up del Paziente Osteoporotico
Alessandro Terreni

LETTURA

Moderatore: Giovan Battista Rini

- 18.15 E' Farmacoeconomicamente Accettabile Trattare il Paziente Osteoporotico?
Federico Spandonaro

LETTURA

Moderatore: Ranuccio Nuti

- 18.45 Il Concetto SERM: Nuove Acquisizioni
Stefano Lello

LETTURA

Moderatore: Gianni Amunni

- 19.15 Le Terapie Antiormonali nel Paziente Neoplastico
Maria Luisa Brandi

LETTURA

Moderatore: Massimo Innocenti

- 19.45 Tissue Bioengineering
Philippe Hernigou
- 20.15 Cerimonia di Consegna della Medaglia OrtoMed

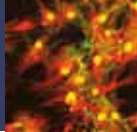

08.30 **PRESENTAZIONI ORALI**
Moderatori: Daniela Merlotti e Nicola Napoli

IV SIMPOSIO

La Supplementazione con Calcio e Vitamina D: Miti e Realtà

Moderatori: Alberto Falchetti e Sergio Ortolani

09.30 La Supplementazione con Calcio e il Rischio delle Malattie Cardiovascolari
Ranuccio Nuti

09.45 Quanta Vitamina D nel Bambino?
Ivana Pela

10.00 Clinical Use of Vitamin D Metabolites
Reinhold Vieth

10.15 Discussione

LETTURA

Moderatore: Maria Luisa Brandi

10.25 L'indagine A.D.V.I.C.E.
Francesco Conti

V SIMPOSIO

Interventi Terapeutici in Pazienti a Rischio di Frattura: dal Razionale alla Scelta

Moderatori: Giovanni Iolascon e Paolo Tranquilli Leali

10.55 La Microarchitettura Ossea: Tecniche di Valutazione e Risvolti Clinici Pratici
Luca Pietrogrande

11.10 Il Ruolo dell'Evidence Based Medicine nella Scelta della Terapia Antifratturativa
Bruno Frediani

11.25 Il Processo Riparativo della Frattura e Interventi Terapeutici
Umberto Tarantino

11.40 Discussione

11.50 FOCUS SUI PROGETTI DELLE COMMISSIONI ORTOMED

12.50 **SESSIONE POSTER** e *colazione di lavoro*

LETTURA

Moderatore: Giovan Battista Rini

- 14.00 Il Futuro dell'Osteoporosi nella Pratica Clinica dell'Ortopedico:
L'Efficacia Antifratturativa dell'Inibizione del RANK Ligando
Bruno Frediani

VI SIMPOSIO

Unità Muscolo Scheletrica nell'Attività Sportiva

Moderatori: Vincenzo Denaro e Luigi Repace

- 14.30 Il Recupero Funzionale dell'Atleta Infortunato: dall'Infortunio al Ritorno in Campo
Diana Bianchedi
- 14.45 Il Calcio
Giuseppe Umile Longo
- 15.00 Il Rugby
Maurizio Bertoni
- 15.15 Il Motociclismo: la Casa degli Eroi
Claudio Costa
- 15.30 Discussione

LETTURA

Moderatore: Pietro Pasquetti

- 15.40 Le Pedane Vibranti nella Prevenzione della Perdita di Massa Ossea
Silva Ottanelli

LETTURA

Moderatore: Maria Luisa Brandi

- 16.10 Il Farmaco Anabolico: Non Arrendersi alle Fratture di Femore
Silvia Migliaccio

LETTURA

Moderatore: Massimo Innocenti

- 16.40 Acido Zoledronico: Stato dell'Arte e Prospettive Future con Farmaci Anabolizzanti
Salvatore Minisola

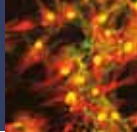

LETTURA

Moderatore: Emanuela Bartolozzi

- 17.10 Le Sostanze Naturali in Ortopedia
Barbara Pacchetti

LETTURA

Moderatore: Paolo Tranquilli Leali

- 17.40 How to Design a Good Clinical Protocol
Dennis Black

VII SIMPOSIO

L'Odontoiatria e le Problematiche Ossee

Moderatori: Giuseppina Campisi e Vilma Pinchi

- 18.10 I Marcatori Biochimici di Rimodellamento Osseo come Fattori Predittivi
Paolo Tonelli
- 18.25 Implantologia: Quali i Limiti e Quali le Certezze
Giovanni Donati Sarti
- 18.40 Bisfosfonati e Osteonecrosi: Una Questione Aperta
Paolo Vescovi
- 18.55 I Farmaci Antifratturativi e l'Odontoiatra
Niccolò Nuti
- 19.10 Discussione

LETTURA

Moderatore: Giulio Guido

- 19.20 Il Cross-Link: Update sulla Viscosupplementazione
Orazio De Lucia
- 19.50 ASSEMBLEA DEI SOCI ORTOMED

08.30 **PRESENTAZIONI ORALI**
Moderatori: Prisco Piscitelli e Annalisa Tanini

VIII SIMPOSIO
Osso e Cervello

Moderatori: Gemma Brandi e Roberto Civinini

09.30 Come il Cervello Comunica con l'Osso
Laura Masi

09.45 Il Progetto CODE
Lorenzo Bonamassa

10.00 Aspetti Neurologici e Caduta
Alfonso Fasano

10.15 Discussione

LETTURA

Moderatore: Giovanni Minisola

10.25 Quando la Carta di Rischio FRAX viene
Applicata ad uno Studio Clinico Controllato
Carmelo Erio Fiore

LETTURA

Moderatore: Giorgio La Villa

10.55 Deficit di Vitamina K e Fratture Ossee
Maria Fusaro

IX SIMPOSIO

Tumori Primitivi e Secondari dello Scheletro

Moderatori: Antonio Capone e Enrico Mini

11.25 I Tumori Ossei: Epidemiologia e Classificazione
Alessandro Franchi

11.40 I Tumori Metastatici Ossei
Rodolfo Capanna

11.55 Il Mieloma
Stefania Ciolli

12.10 Discussione

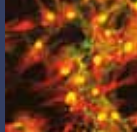

LETTURA

Moderatore: Giulio Severi

- 12.20 Lo Screening dell'Osteoporosi in Farmacia
Aldo Gallo

LETTURA

Moderatore: Daniele Cammelli

- 12.50 La Terapia Intra-Articolare dell'Anca Artrosica: Stato dell'Arte
Alberto Migliore

LETTURA

Moderatore: Giacomo Laffi

- 13.20 La Patologia Ossea nella Broncopneumopatia Ostruttiva Cronica
Lorenzo Corbetta

LETTURA

Moderatore: Giovan Battista Rini

- 13.50 La Medicina Termale
Marco Romoli e Oana Sacu
- 14.20 Questionario di valutazione ECM
- 14.35 Chiusura del Congresso

Sede del Congresso

Palazzo degli Affari
Piazza Adua 1
50123 Firenze

Ortomed Società Italiana di

Ortopedia e Medicina
Via Pian Dei Giullari, 28
Firenze
Tel. 055 2337724
Fax 055 2306919
societa@ortomed-siom.com

Segreteria Organizzativa

Regia Congressi
Via A. Cesalpino 5/B
50134 Firenze
Tel. 055 795421
Fax 055 7954280
E-mail: info@regiacongressi.it

Provider

Euromediform srl
Via A. Cesalpino 5/B
50134 Firenze
Tel. 055 795421
Fax 055 7954250
E-mail: info@euromediform.it



Visitate il nostro sito per
conoscere i prossimi eventi
www.euromediform.it

Segreteria in Sede Congressuale

La segreteria sarà aperta in concomitanza
dei lavori scientifici.

Iscrizione al Congresso (IVA 20% inclusa)

L'iscrizione al Congresso dà diritto:

- * all'iscrizione alla Società OrtoMed
- * all'abbonamento alla rivista
Clinical Cases in Mineral and Bone Metabolism
- * alla cartella congressuale;
- * alla colazione di lavoro indicata sul programma;
- * all'attestato di partecipazione.

Quota d'iscrizione per Medico Chirurgo

€ 300,00 entro il 15 ottobre 2011
€ 360,00 dal 16 ottobre 2011 ed in Sede Congressuale

Quota d'iscrizione per Infermieri

€ 180,00

Quota d'iscrizione per Specializzandi e Dottorandi (*)

€ 180,00

(*) È indispensabile allegare il certificato
d'iscrizione alla Scuola di Specializzazione oppure
al Dottorato di Ricerca.

Presentazione dei Contributi Scientifici

I contributi scientifici, in lingua inglese, potranno
essere presentati alla Segreteria Organizzativa
Regia Congressi all'indirizzo info@regiacongressi.it
seguendo le norme descritte sul sito
societa@ortomed-siom.com.

I contributi potranno essere accettati come
"Comunicazioni orali" o come "Poster". Si prega di
compilare tutti i campi richiesti e di seguire
attentamente le istruzioni. Non saranno accettati
abstract inviati seguendo modalità diverse da
quelle indicate sul sito.

Il termine ultimo per la presentazione dei lavori è il
30 settembre 2011.

Premi

Saranno selezionati dal Comitato Scientifico i 9
migliori contributi scientifici (3 per la Sessione
Poster, 3 per le Presentazioni Orali, 3 per Operatori
Sanitari) ai quali sarà riconosciuto un premio di
€ 500,00 ciascuno.

Per il ritiro del premio è indispensabile che almeno
uno degli Autori sia regolarmente iscritto al
Congresso, che sia presente per la comunicazione
orale e/o discussione del poster e inoltre che sia
presente alla premiazione.

ECM

Medico Chirurgo:

La società Provider Euromediform srl, sulla
base delle normative ministeriali vigenti, ha
assegnato n. 11 crediti formativi ECM per le
seguenti discipline:

- Ortopedia e Traumatologia
- Medicina Interna
- Medicina Generale
- Endocrinologia
- Reumatologia
- Gerontologia

L'accREDITAMENTO è stato effettuato per n. 150
Partecipanti

Infermieri:

La società Provider Euromediform srl, sulla
base delle normative ministeriali vigenti, ha
assegnato n. 11 crediti formativi ECM.
L'accREDITAMENTO è stato effettuato per n. 30
Partecipanti

Farmacisti:

La società Provider Euromediform srl, sulla
base delle normative ministeriali vigenti, ha
assegnato n. 11 crediti formativi ECM.
L'accREDITAMENTO è stato effettuato per n. 20
Partecipanti

